

nat. geländehöhe

VON WESTEN

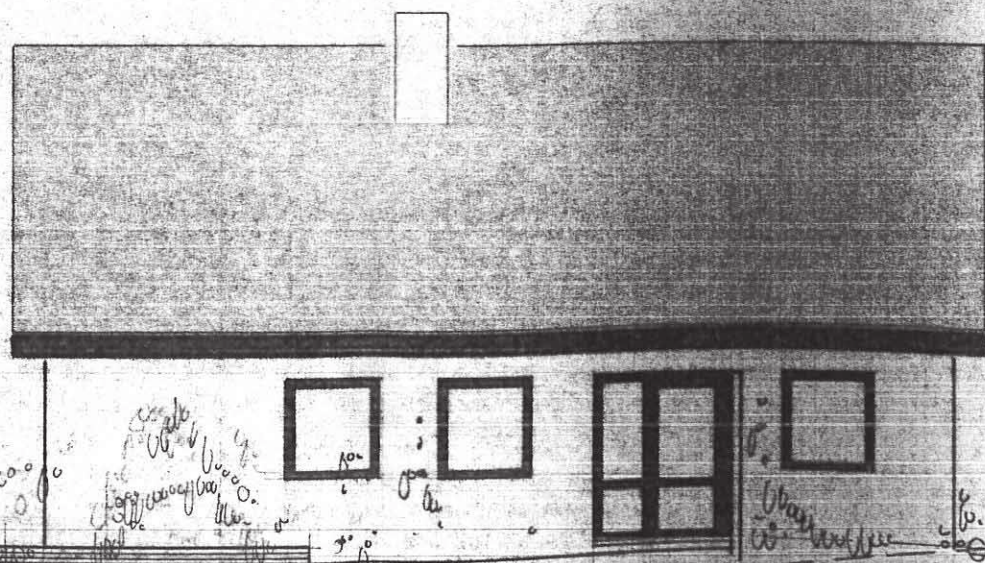

nat. geländehöhe

VON OSTEN

DER BAUHERR
Josef Wierhaus

DER GRUNDSTÜCKSEIGEN
VEREINIGTE PAPIERWERKE
SCHICKEDANZ & CO.
8500 NÜRNBERG

DIE ANGRENZER
VEREINIGTE PAPIERWERKE
SCHICKEDANZ & CO.
8500 NÜRNBERG

Margnardt

DER ARCHITEKT

GROSSVERSANDHAUS QUELLEN
GUSTAV SCHICKEDANZ KG
BEREICH BAU
Gustav Schickedanz
ARCHITEKT/BAU

Technisch geprüft
14. Aug. 1973
Erlangen,
Landratsamt
Technische Abteilung
I.A. *[Signature]*
Tech. Amtmann

BAUORT: HEROLDSBERG
MÜHLSTRASSE, FL.NR. 939/15+16

OBJEKT: EINFAMILIENWOHNHAUS

ANSICHTEN

MSTB. DATUM GEF. GEPR. PL.NR.
1:100 6.73 W *[Signature]*

GROSSVERSANDHAUS QUELLEN
GUSTAV SCHICKEDANZ KG
BEREICH BAU FÜRTH/BAU

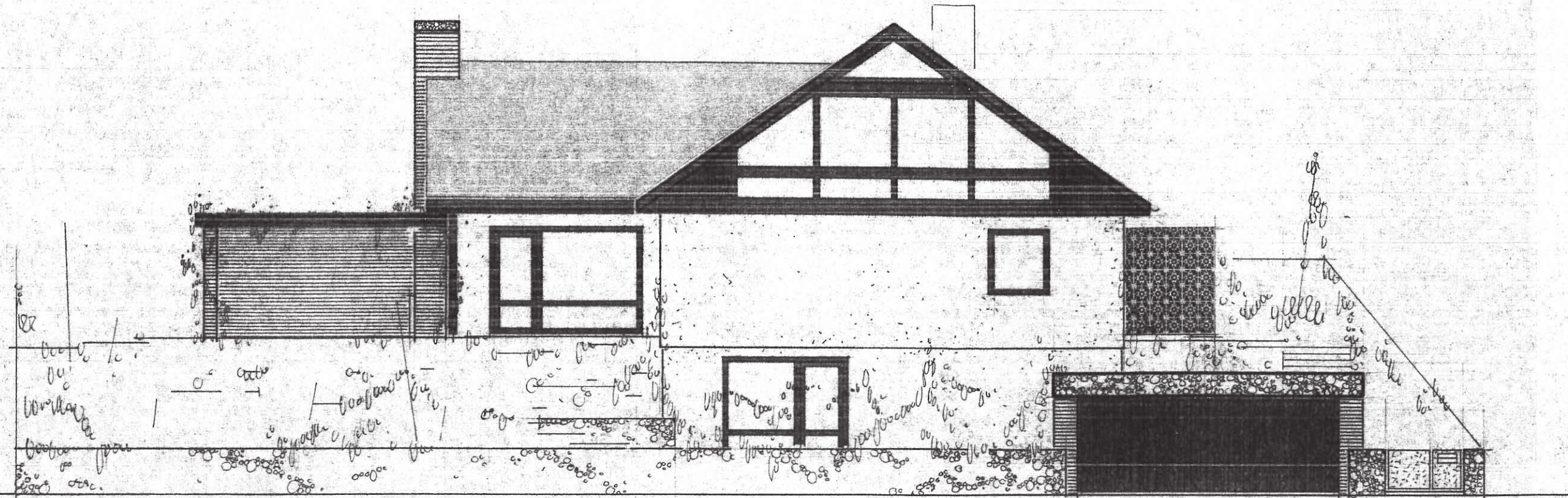

VON SÜDEN (STRASSE)

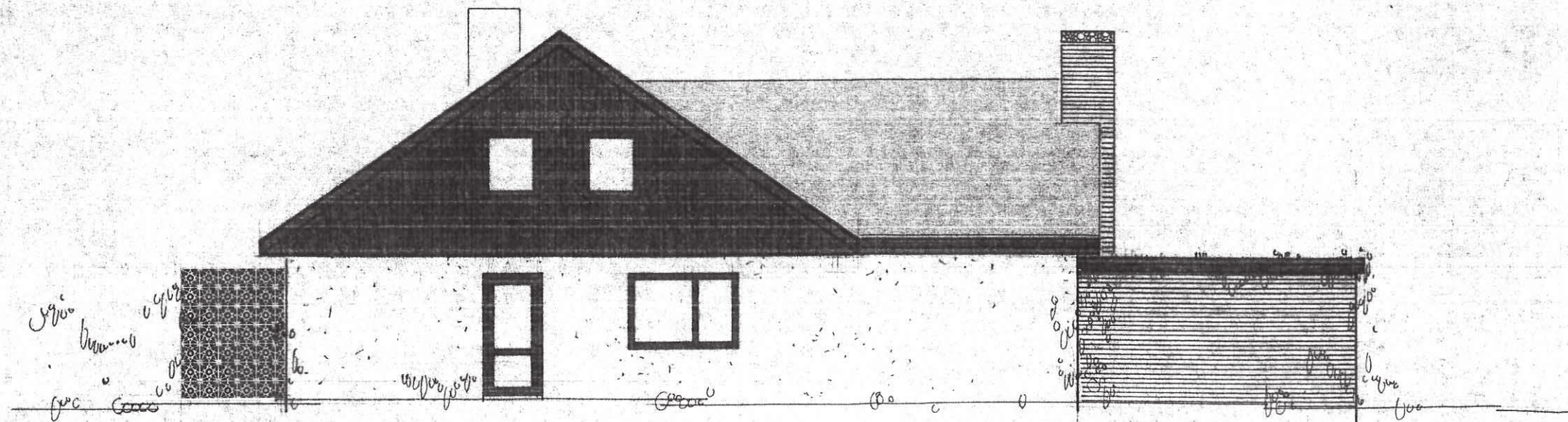

VON NORDEN

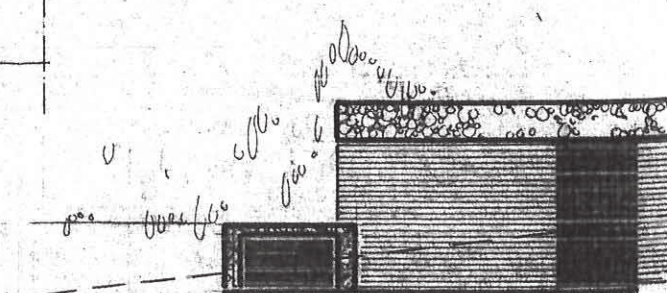

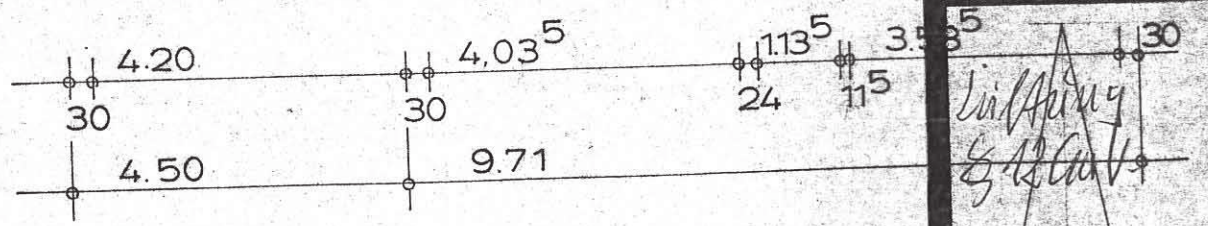
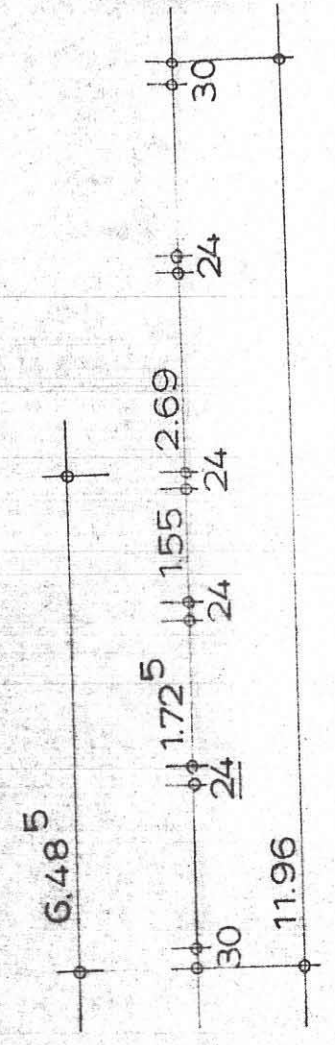
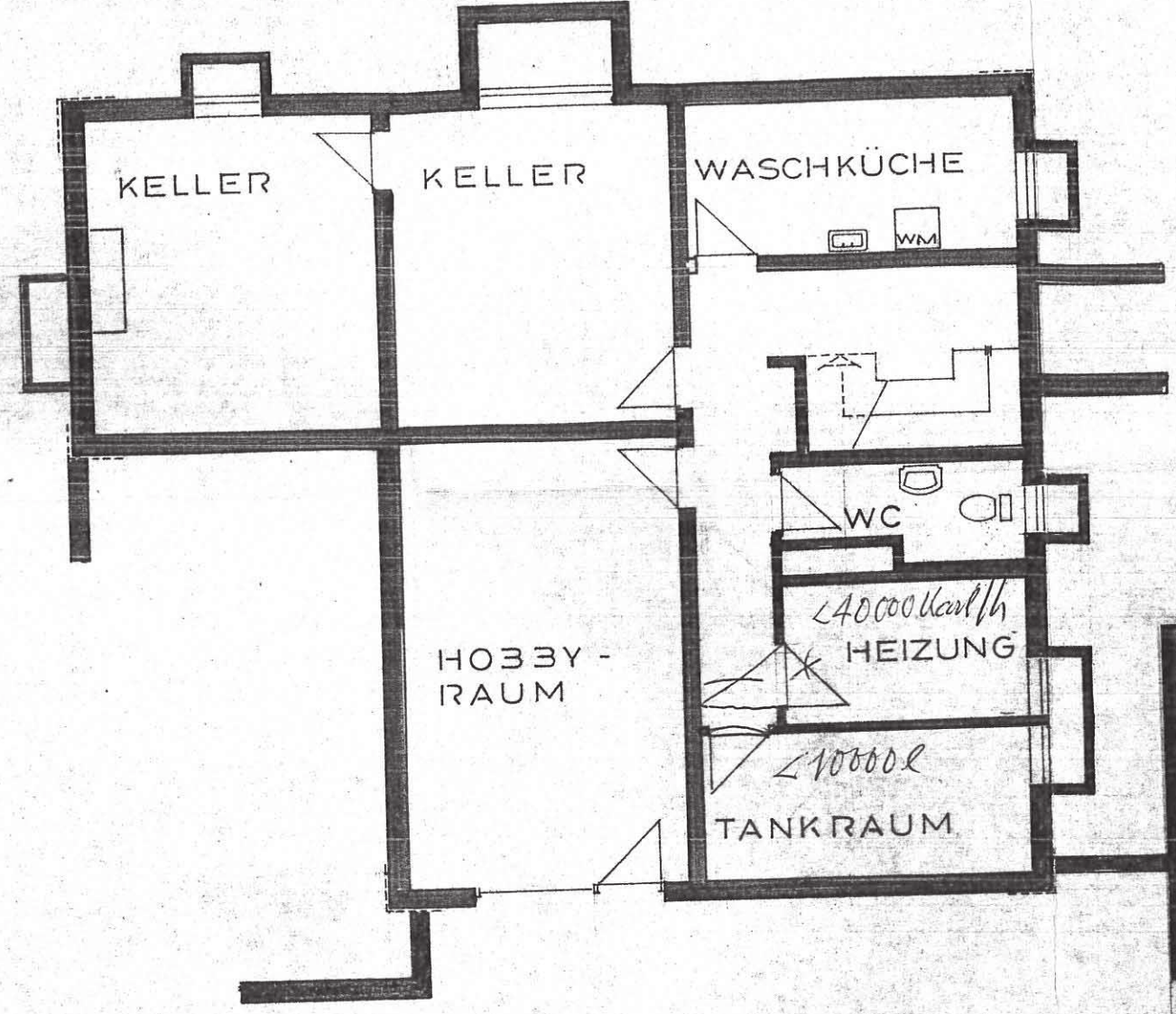
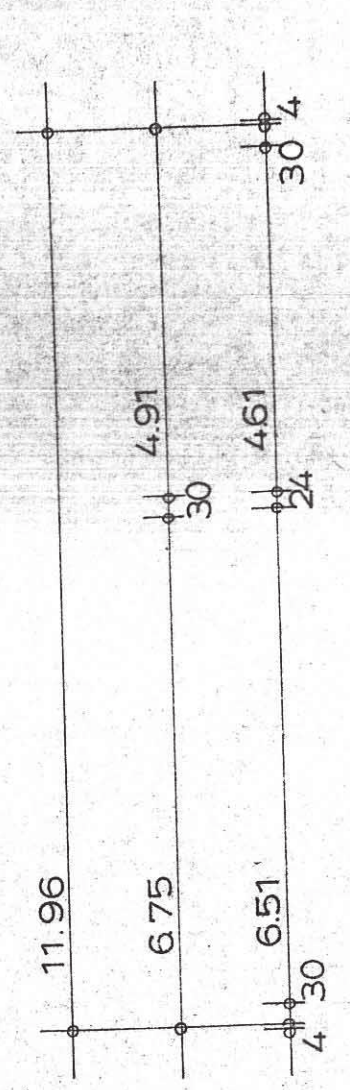

UNTERGESCHOSS

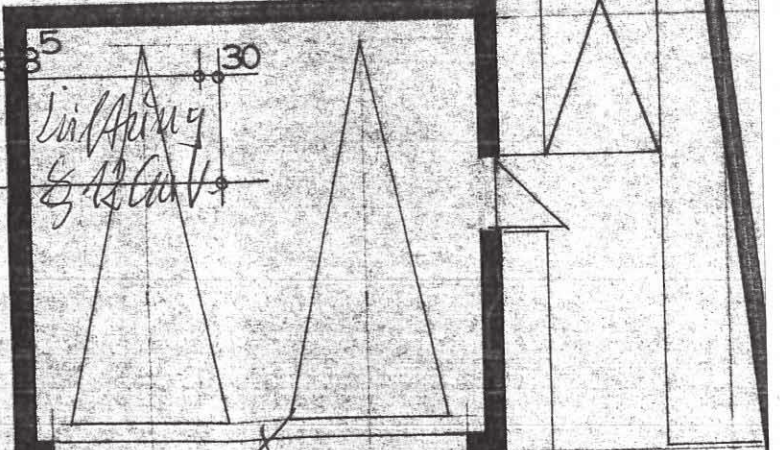

14. AUG 1973

5/0

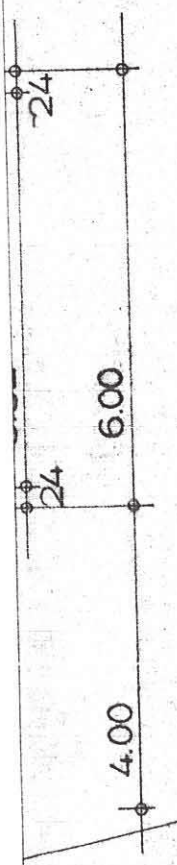

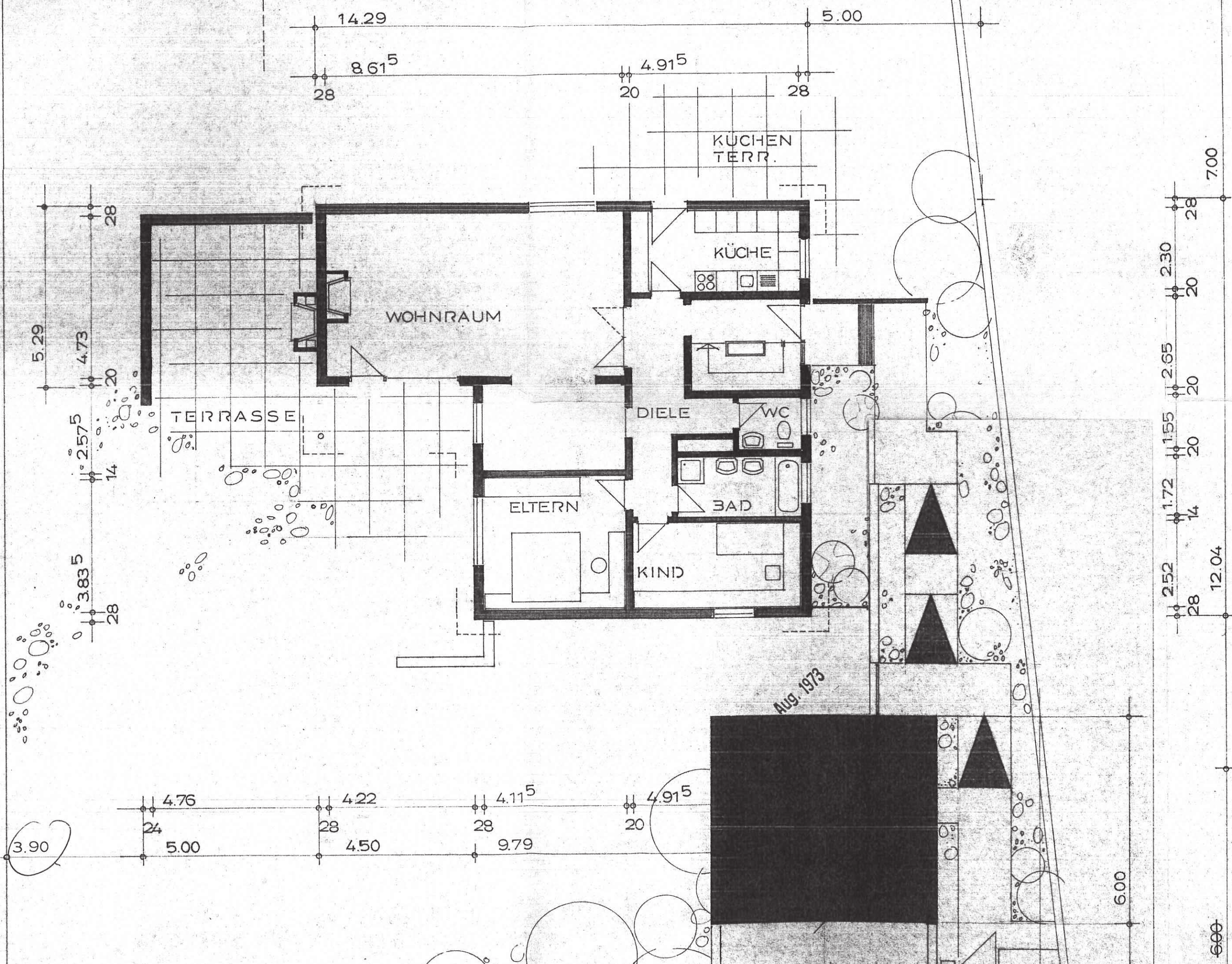

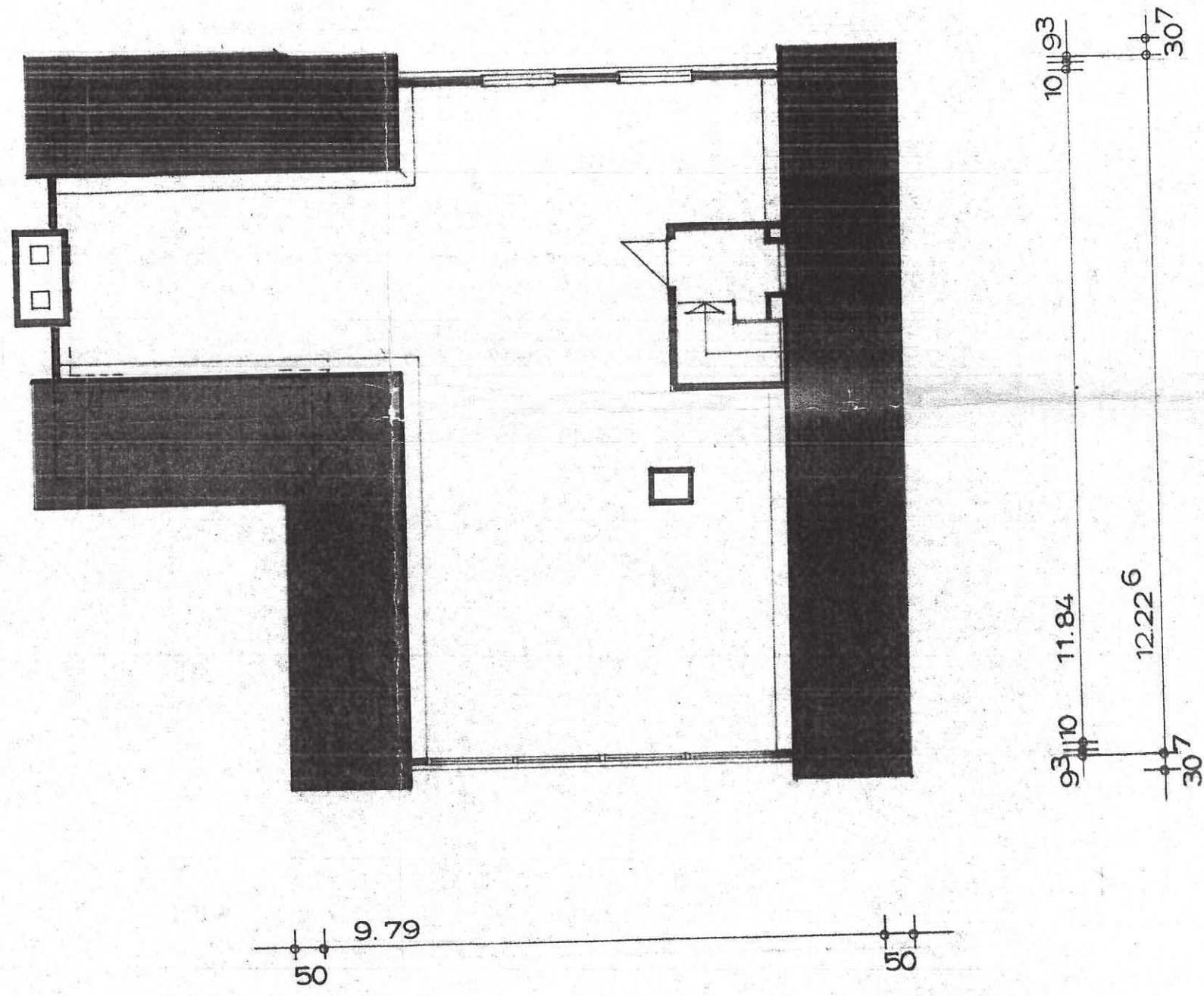
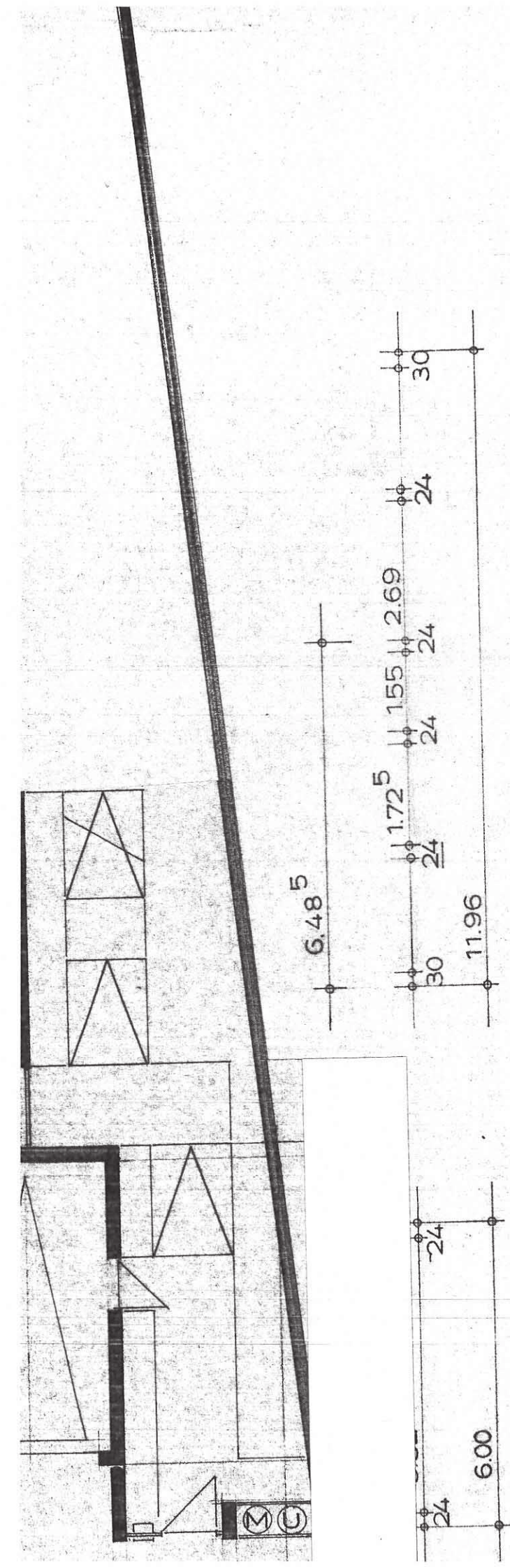

DACHGESCHOSS

BAUHERR :

Josef Wieders

ARCHITEKT :

Technisch geprüft
 14. Aug. 1973
 Erlangen, Landratsamt
 Technische Abteilung
 I.A. *[Signature]*
 Tech. Amtmann

DG - Ausbau

- leichte Trennwände
- schwimmender Estrich (ca. 8cm)
- WE + Innentüren

- Kamin verputzen
- Sparren auswechseln
- Sidel. Ständerwände + WäDä
- 12cm WäDä + Holzverschalung

- Teppichboden
- 1. Flachheizkörper vor Fensterfront
- WäDä (12cm) + Trockenputz der Dachschrägen generell im DG oder Holzverschalung

Teppichboden

Fliesenboden

- Boden gefliest
- Fliesenband
- Sämtl. Elektro- u. Sanitäranschlüsse
- Dachflächenfenster

20
13

bügelbarer Schrank

Gast

Küche

Diele

Bad

Studio

- Badewanne
- Waschbecken
- Fliesen auf Boden u. Wände (Raumhoch)
- Dachflächenfenster WC

101193

307

11.84

12.226

93110

307

22
15

17
13

3.79

50

50

ALLE TRAGENDEN BAUTEILE NACH STATISCHER
BERECHNUNG !

DACHNEIGUNG 35°

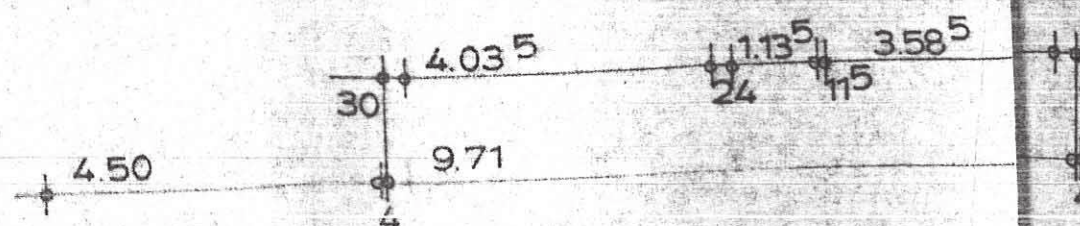
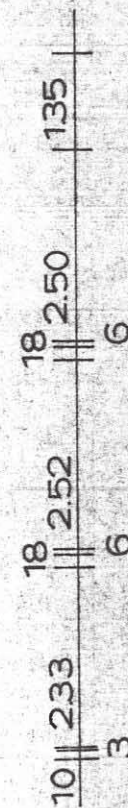
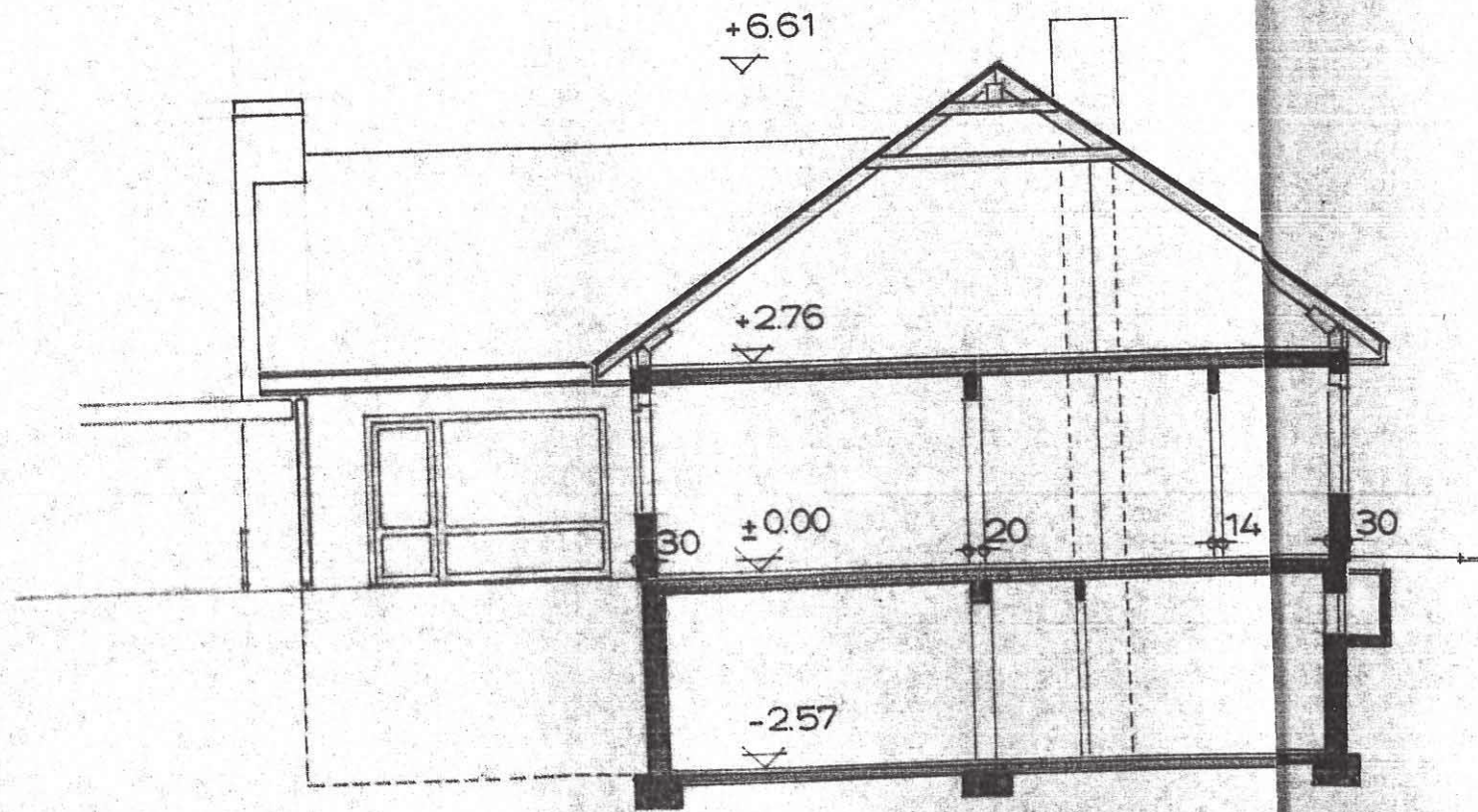

BAUHERR :
Josef Wieders

GRUNDSTÜCKSEIGENTUMER:
VEREINIGTE PAPIERWERKE
SCHICKEDANZ & CO.
8500 NÜRNBERG

ANGRENZER :
VEREINIGTE PAPIERWERKE
SCHICKEDANZ & CO.
8500 NÜRNBERG

Margnarett

ARCHITEKT :

GROSSVERSANDHAUS QUELLE
GUSTAV SCHICKEDANZ KG
BEREICH BAU

I. V. KOPAL
ARCHITECT

Technisch geprüft
Erlangen, 14. Aug. 1973
Landratsamt
Technische Abteilung
i.A. *[Signature]*
Tech. Amtmann

BAUORT : HEROLDSBERG
MUHLSTRASSE FLN.939/15+16
OBJEKT : EINFAMILIENWOHNHAUS

SCHNITT

MSTB. 1:100
DATUM 6.73
ZEICHNER 31
FL.NR. *[Signature]*

 GROSSVERSANDHAUS QUELLE
GUSTAV SCHICKEDANZ KG
BEREICH BAU FÜRTH/BAY.

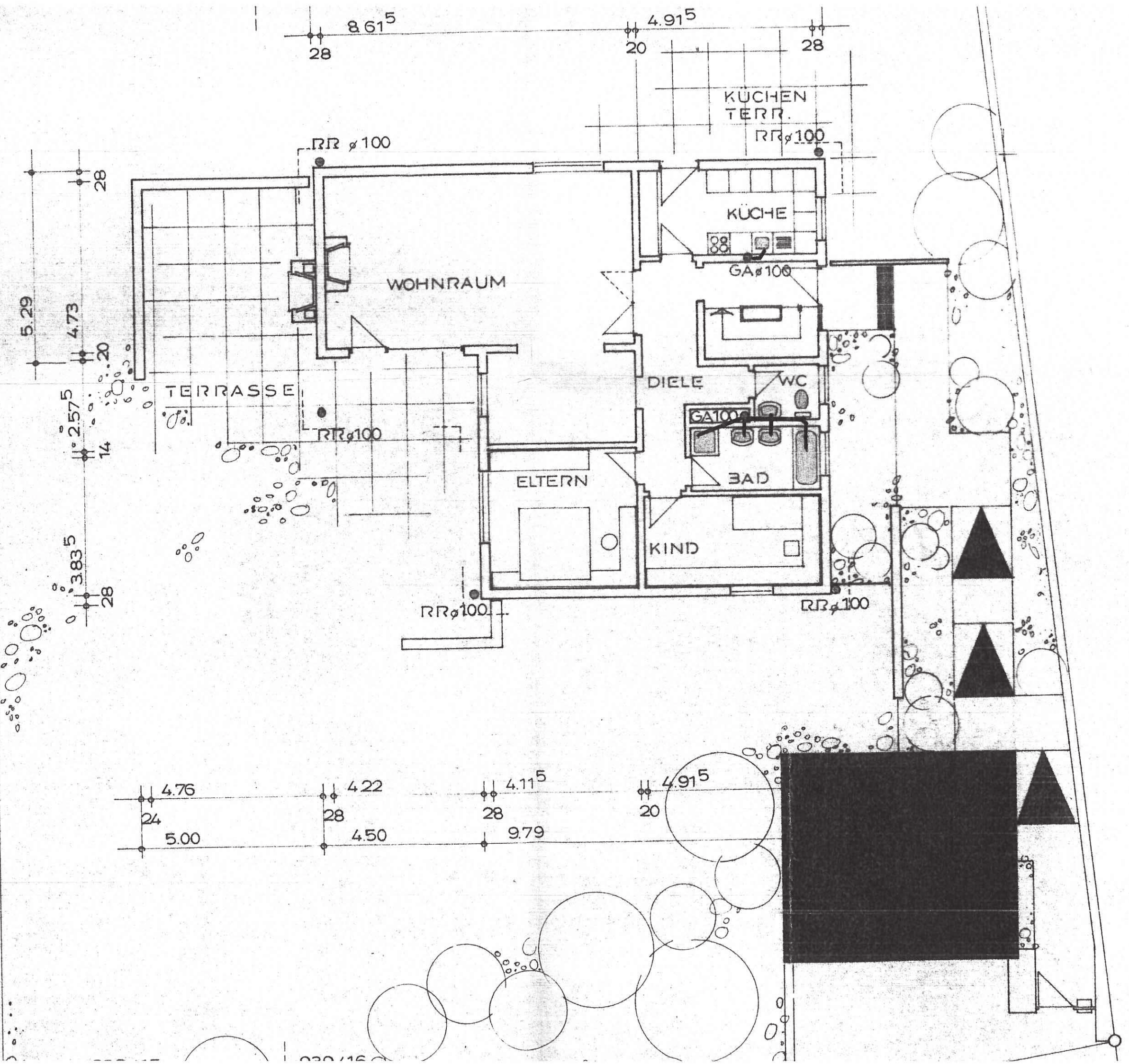

30 24 24 30

11.96
6.75
6.51
4.30
4.91
4.61
30
24

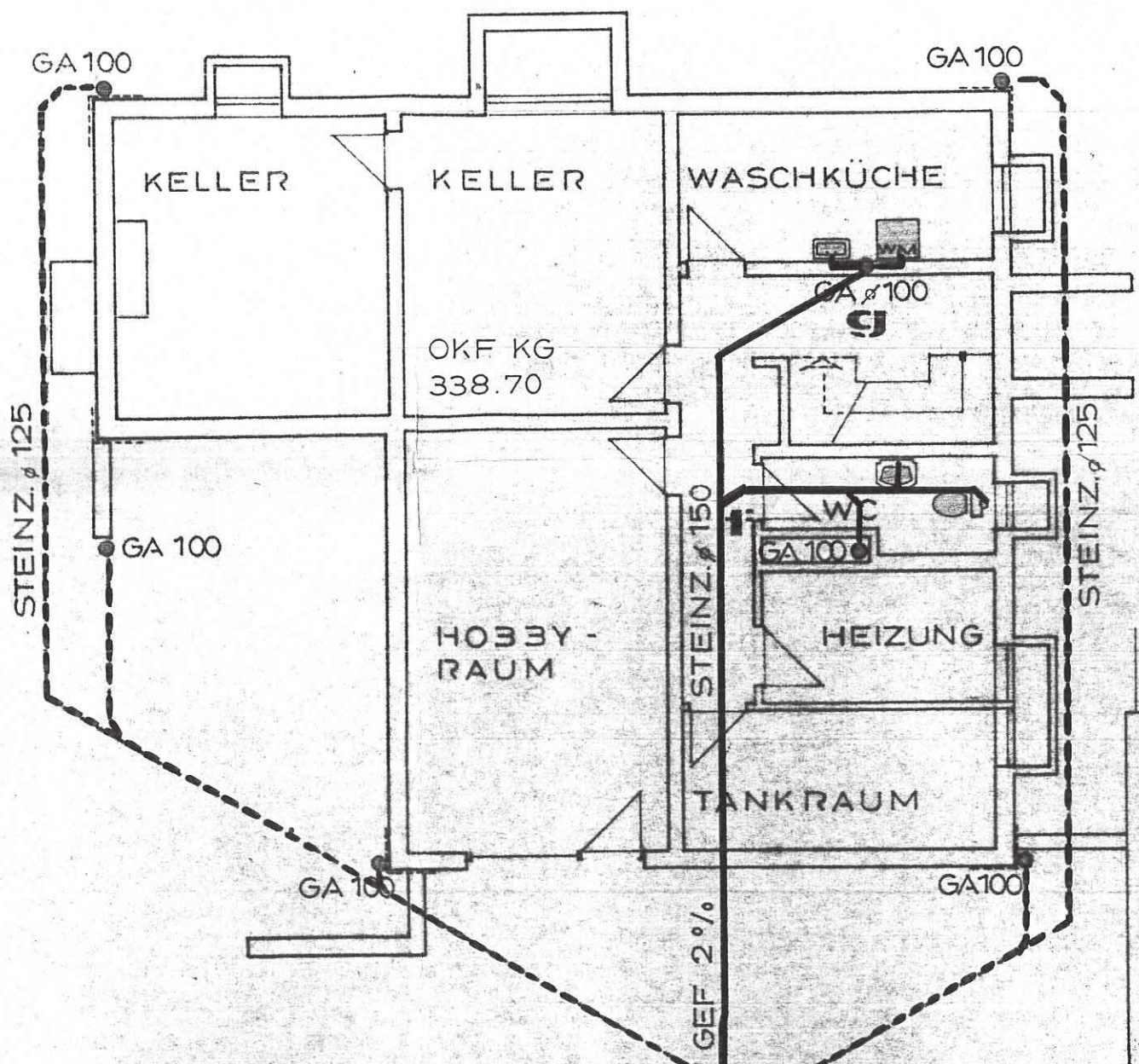

4.20 4.03⁵ 3.58⁵ 30 30 24 115 30

4.50 9.71 KONTROLLSCH. φ 1000

UNTERGESCHOSS

STEINZ. φ 150

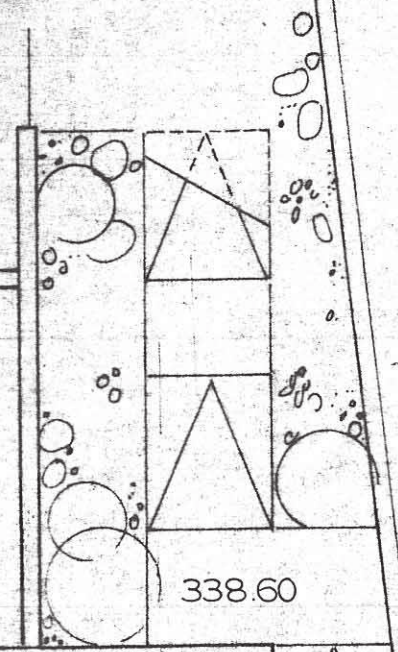

6.48 5

30 24 2.69 24 1.55 24 1.72⁵ 24 30 11.96 24 5.52 24 6.00 4.00

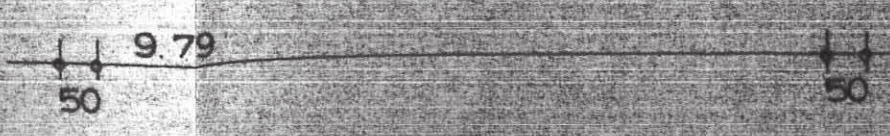
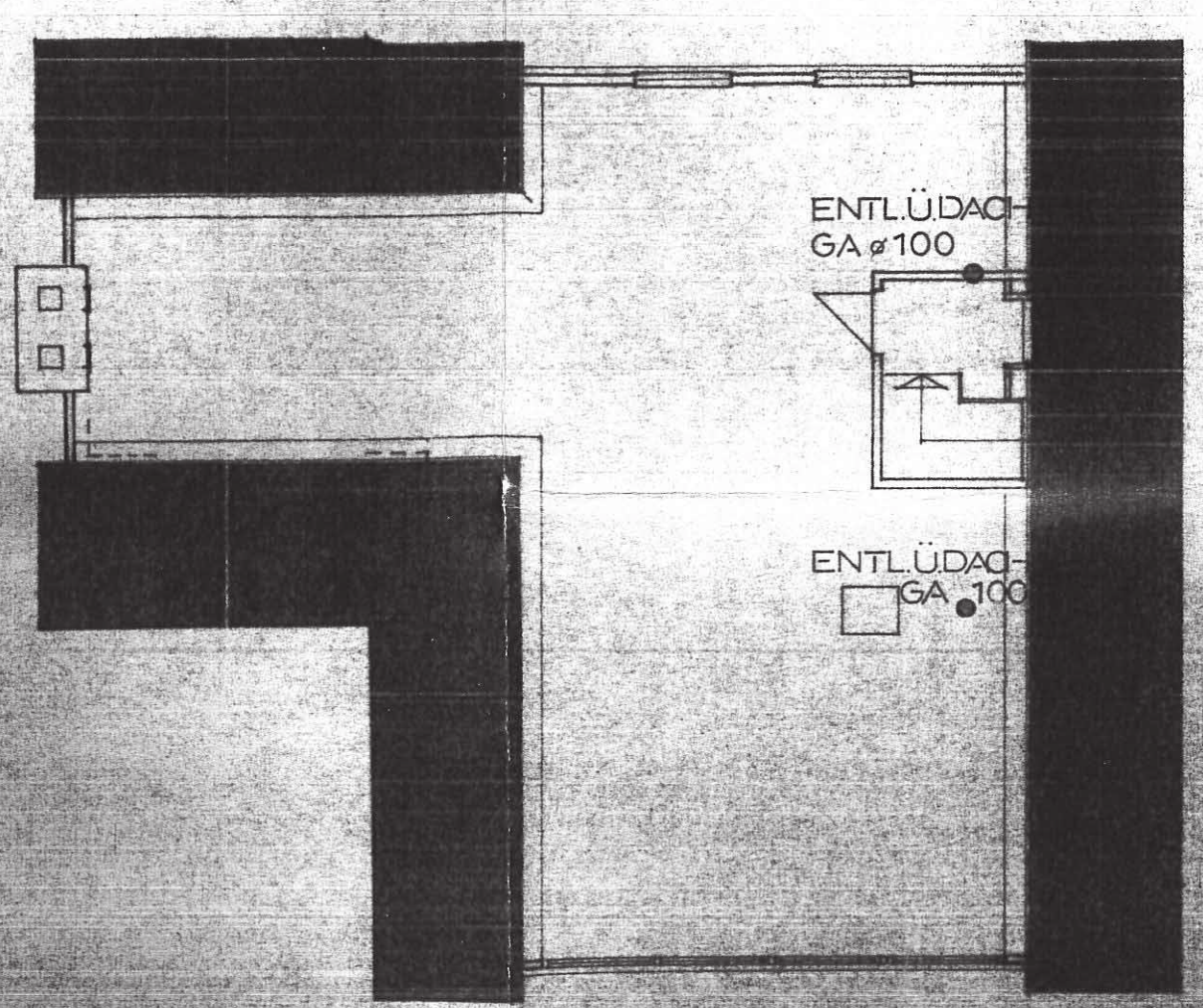
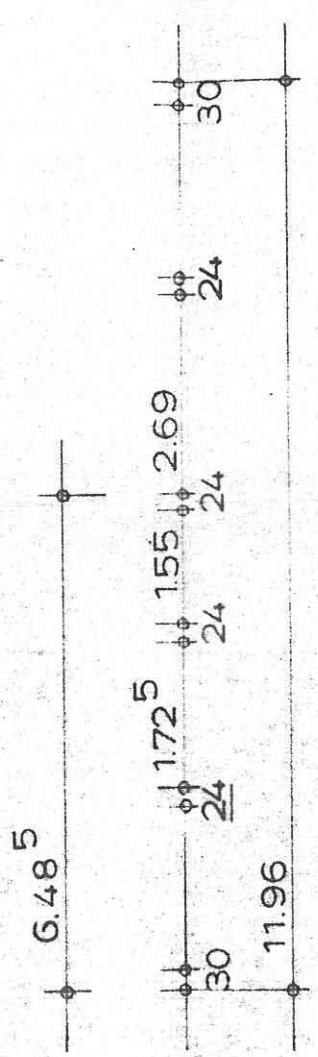
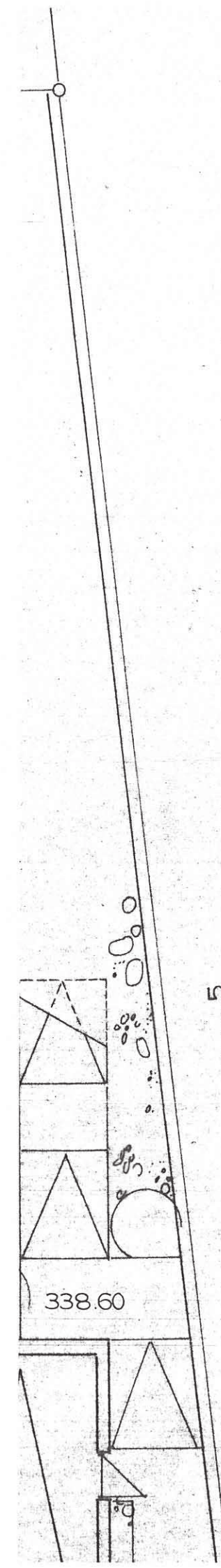

DACHGESCHOSS

Entwässerungstechnisch
geprüft
Erlangen, 14. Aug. 1973
L. Langemann
B. ...
IA

KANALS. ANSCHL.
335.32

STEINZ. Ø 150

STÄDT. KANAL IN
MÜHLSTRASSE

GELÄNDE
√337.70

√338.60



KONTROLLSCHACHT
MIT OFFENER RINNE

STEINZ Ø 125

STEINZ. Ø 150

√ 341.27

√ 338.70

